



ESTIMACIONES AGRÍCOLAS

Informe semanal al
21 de julio de 2016



ÍNDICE

- Temperaturas
- Precipitaciones
- Estado de las reservas hídricas
- Humedad y estado de los cultivos



TEMPERATURAS

Temperaturas normales en gran parte del país, levemente inferiores a lo normal en el Litoral. Se registraron temperaturas inferiores a 0°C en el sur y centro. Producto de la última incursión de aire frío en el fin de semana, se registraron mínimas de entre 0 y 3°C en el noreste del país que podrían haber generado heladas.

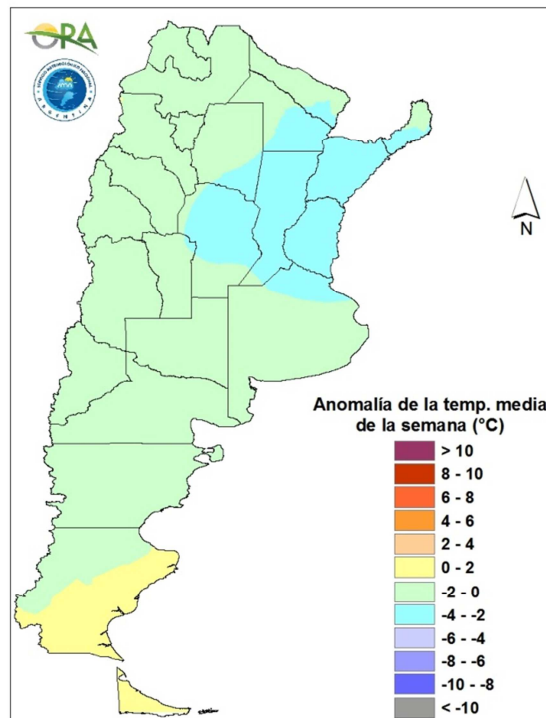

Anomalia de la temperatura media de la semana

Las temperaturas serán inferiores a lo normal en el norte del país y cercanas a lo normal en el centro del país. En el norte del país el viento será predominante del este hasta el jueves/viernes, la temperatura se mantendrá estable. Empezará a ascender a partir del viernes, cuando se restaure el viento norte en la región. Esto durará solamente hasta el lunes, cuando se empiece a formar un centro de alta presión sobre el sur de Brasil que hará descender nuevamente la temperatura en la región. En el centro del país irá en leve ascenso hasta el domingo, cuando podría volver a descender la temperatura. Entre domingo y martes volverían a darse mínimas asociadas a heladas en el sur y oeste de Buenos Aires.



PRECIPITACIONES

Las precipitaciones de la semana fueron en el sudeste y sur de Buenos Aires, norte y centro de la Patagonia y en el noreste del país. En la Patagonia se registraron precipitaciones moderadas a abundantes en la meseta, de 20 a 40mm. En el oeste de la región hubo informes de nevadas abundantes. Los mayores acumulados se registraron en el sudeste de la provincia de Buenos Aires (66mm en Mar del Plata). En el sur de esta misma provincia hubo algunas lluvias durante el fin de semana, pero los montos acumulados fueron bajos.

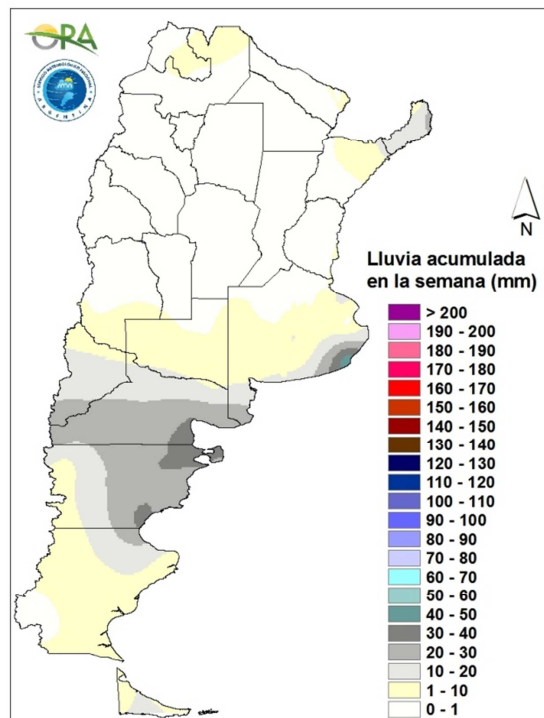

Precipitaciones acumuladas en la semana

Hasta el lunes, las lluvias ocurrirán principalmente en la Patagonia y sur de Cuyo. Entre miércoles y viernes se esperan precipitaciones en el sector cordillerano de Mendoza, Neuquén, Río Negro, Chubut, Santa Cruz y Tierra del Fuego. Las precipitaciones en esta región serán más abundantes en Mendoza, Neuquén y Río Negro. Podrían ser en forma de nieve o lluvia. Jueves y viernes éstas se extenderían a la meseta patagónica, también en forma de nieve y lluvia. Sábado y domingo seguirán las precipitaciones en el sector cordillerano de Mendoza y Neuquén. Algunas de estas precipitaciones podrían abarcar también a La Pampa. A principios de la semana próxima podría haber un nuevo episodio de lluvias en el norte de la región pampeana. El mismo se caracterizaría por una sudestada que afectaría entre lunes y martes al norte de la región pampeana y al Litoral, con posibles lluvias abundantes sobre Entre Ríos y Corrientes.

ESTADO DE LAS RESERVAS HÍDRICAS

Se observa en el mapa actual de estado de las reservas hídricas para trigo una disminución del área con excesos hídricos, predominando ahora las reservas óptimas para lotes de trigo en el norte de Buenos Aires y sur de Santa Fe. En el sur de la región pampeana, el estado de las reservas en lotes de trigo no habría disminuido en esta semana, manteniéndose en niveles excesivos. En el norte del país se ven algunos sectores de Formosa y Chaco con reservas escasas. Según el mapa de estado de las reservas estimado para pasturas, continúa muy cargada la zona centro-este de la provincia de Buenos Aires y la cuenca baja del Salado bonaerense.

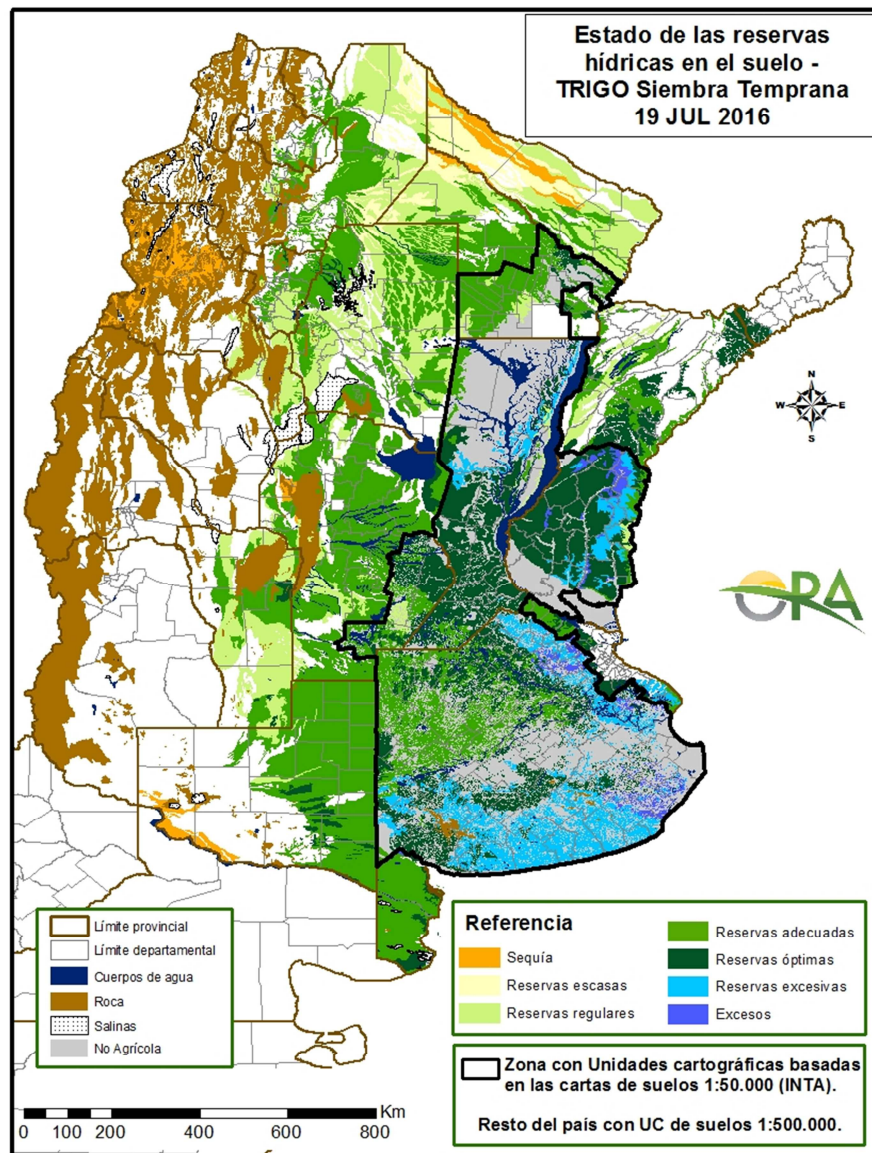

Mapa de reservas hídricas hecho a partir de datos meteorológicos del SMN y del INTA e información de suelos del INTA.



EVOLUCIÓN DE LA SUPERFICIE SEMBRADA Y COSECHADA

AVANCE DE LA COSECHA DE MANI										
CAMPAÑA: 2015/2016(*)										
DELEGACION	TIPO	AREA SEMBRADA Has	09/06 %	16/06 %	23/06 %	30/06 %	07/07 %	14/07 %	AREA PERDIDA Has	AREA COSECHADA Has
CORRIENTES	Colorado	-	-	-	-	-	-	-	-	-
	Rosado	0	-	-	-	-	-	-	-	-
	Total	0	-	-	-	-	-	-	-	-
	14/15	-	-	-	-	-	-	-	-	-
BUENOS AIRES	Colorado	-	-	-	-	-	-	-	-	-
	Rosado	1.000	-	100	100	100	100	100	-	1.000
	Total	1.000	-	100	100	100	100	100	-	1.000
	14/15	1.500	100	100	100	100	100	100	-	-
JUJUY	Colorado	-	-	-	-	-	-	-	-	-
	Rosado	588	100	100	100	100	100	100	-	590
	Total	588	100	100	100	100	100	100	-	590
	14/15	588	100	100	100	100	100	100	-	-
SALTA	Colorado	-	-	-	-	-	-	-	-	-
	Rosado	8.130	100	100	100	100	100	100	-	8.130
	Total	8.130	100	100	100	100	100	100	-	8.130
	14/15	8.130	100	100	100	100	100	100	-	-
SANTA FE	Colorado	-	-	-	-	-	-	-	-	-
	Rosado	400	100	100	100	100	100	100	200	200
	Total	400	100	100	100	100	100	100	200	200
	14/15	1.100	67	82	96	100	100	100	-	-
SAN LUIS	Colorado	-	-	-	-	-	-	-	-	-
	Rosado	9.950	47	73	81	81	85	87	-	8.660
	Total	9.950	47	73	81	81	85	87	-	8.660
	14/15	9.950	69	70	82	96	100	100	-	-
LA PAMPA	Colorado	-	-	-	-	-	-	-	-	-
	Rosado	13.950	34	72	90	90	90	91	300	12.420
	Total	13.950	34	72	90	90	90	91	-	12.420
	14/15	8.800	73	100	100	100	100	100	-	-
Laboulaye	Colorado	-	-	-	-	-	-	-	-	-
	Rosado	126.110	81	94	96	96	96	96	1.109	120.000
	Total	126.110	81	94	96	96	96	96	1.109	120.000
Marcos Juarez	Colorado	0	-	-	-	-	-	-	-	0
	Rosado	12.000	51	78	100	100	100	100	500	11.500
	Total	12.000	51	78	100	100	100	100	500	11.500
Río Cuarto	Colorado	-	-	-	-	-	-	-	-	-
	Rosado	142.350	19	24	31	31	41	51	7.200	68.930
	Total	142.350	19	24	31	31	41	51	7.200	68.930
Villa María	Colorado	-	-	-	-	-	-	-	-	-
	Rosado	69.280	64	74	80	86	86	87	-	60.350
	Total	69.280	64	74	80	86	86	87	-	60.350
CORDOBA	Colorado	0	-	-	-	-	-	-	-	-
	Rosado	349.740	52	61	67	68	72	76	8.809	260.780
	Total	349.740	52	61	67	68	72	76	8.809	260.780
	13/14	374.850	93	93	94	96	96	98	-	-
TOTAL PAIS	Colorado	0	-	-	-	-	-	-	-	-
	Rosado	383.758	52	63	69	70	74	78	9.009	291.780
	Total	383.758	52	63	69	70	74	78	9.009	291.780
	14/15	424.678	92	93	94	96	96	98	-	-

(*) Cifras provisionarias

La AREAS están expresadas en hectáreas.

ESTIMACIONES AGRICOLAS

Ministerio de AGROINDUSTRIA



AVANCE DE LA COSECHA DE MAIZ

CAMPAÑA: 2015/2016(*)

DELEGACION		AREA SEBRADA Ha	16/06 %	23/06 %	30/06 %	07/07 %	14/07 %	21/07 %	AREA NO COSECHABLE Ha	AREA COSECHADA Ha
Bahía Blanca		17.300	-	-	-	-	-	-	11.230	-
Bolívar		136.491	33	50	56	56	76	78	9.240	99.260
Bragado		102.444	90	95	100	100	100	100	18.795	83.650
Gral. Madariaga		126.565	48	56	56	56	63	76	30.696	73.200
Junín		111.029	95	98	98	98	100	100	18.700	92.330
La Plata		22.876	74	84	87	87	90	92	7.870	13.810
Lincoln		198.017	77	79	75	80	85	86	15.343	157.030
Pehuajó		286.933	65	81	83	85	85	85	62.250	190.980
Pergamino		99.878	92	100	100	100	100	100	800	99.080
Pigüé		97.818	65	70	70	72	72	72	31.700	47.600
Salliqueló		125.000	20	22	23	23	24	18	85.000	9.600
Tandil		176.069	-	-	-	12	18	36	92.900	30.160
Tres Arroyos		173.309	-	-	-	-	-	-	35.999	-
25 de Mayo		135.926	96	96	96	96	100	100	19.500	116.430
BUENOS AIRES	15/16	1.809.655	59	65	66	68	72	74	440.023	1.013.130
	14/15	1.561.250	81	86	88	92	94	96	-	-
Laboulaye		364.658	94	96	96	96	97	98	52.000	305.150
Marcos Juárez		251.435	83	86	89	89	92	93	36.264	199.100
Río Cuarto		517.764	19	20	21	21	27	36	42.688	169.600
San Francisco		528.633	30	36	38	40	41	45	47.000	214.950
Villa María		273.862	8	8	11	16	16	21	70.000	42.080
CORDOBA	15/16	1.936.352	43	46	47	48	51	55	247.952	930.880
	14/15	1.879.800	58	64	65	69	77	86	-	-
Paraná		78.060	100	100	100	100	100	100	11.900	66.160
Rosario del Tala		179.878	96	98	100	100	100	100	11.000	168.880
ENTRE RIOS	15/16	257.938	97	98	100	100	100	100	22.900	235.040
	14/15	239.200	99	99	100	100	100	100	-	-
General Pico		388.872	68	73	75	75	75	78	177.400	165.010
Santa Rosa		243.043	13	22	22	26	33	41	112.561	53.750
LA PAMPA	15/16	631.915	47	54	55	56	59	64	289.961	218.760
	14/15	370.400	72	74	80	87	95	96	-	-
Avellaneda		129.318	27	27	27	27	28	39	16.300	43.760
Cañada de Gómez		122.993	68	68	68	68	68	67	40.000	56.440
Casilda		77.996	70	70	72	73	73	78	-	60.990
Rafaela		166.250	52	57	60	60	65	72	48.000	85.100
Venado Tuerto		134.928	82	87	95	95	98	99	8.000	125.660
SANTA FE	15/16	631.485	59	61	64	65	67	72	112.300	371.950
	14/15	685.850	63	67	70	75	76	80	-	-
CATAMARCA		13.049	50	62	71	81	91	91	694	11.300
CORRIENTES		13.000	20	30	35	35	40	50	2.000	5.500
CHACO (Pcia. R. S. Peña)		94.830	23	27	31	31	37	37	8.000	31.870
CHACO (Charata)		75.000	7	18	28	28	32	39	2.000	28.830
FORMOSA		34.000	20	30	40	40	45	48	17.380	7.980
JUJUY		6.630	-	-	-	-	-	-	500	-
MISIONES		23.520	98	100	100	100	100	100	830	22.690
SALTA		314.893	-	-	-	3	10	13	16.000	39.630
SAN LUIS		300.508	11	39	43	43	45	48	33.028	128.390
SANTIAGO del ESTERO		132.139	43	50	59	59	59	73	1.200	95.450
SGO del ESTERO (Quimilí)		540.306	16	23	25	42	42	52	33.490	262.180
TUCUMAN		67.050	7	17	28	38	54	57	4.374	35.880
TOTAL PAIS	15/16	6.882.270	43	49	51	54	57	61	1.232.632	3.439.460
	14/15	6.033.450	59	63	66	71	77	84	-	-

(*) Cifras Provisorias

Las AREAS están expresadas en hectáreas.

ESTIMACIONES AGRICOLAS

Min. De Agroindustria



AVANCE DE LA COSECHA DE SOJA											
CAMPAÑA: 2015/2016 (*)											
DELEGACION		AREA SEMBRADA Ha	16/06 %	23/06 %	30/06 %	07/07 %	14/07 %	21/07 %	AREA PERDIDA Ha	AREA FORRAJE Ha	AREA COSECHADA Ha
Bahía Blanca	1ª	-	-	-	-	-	-	-	-	-	-
	2ª	-	-	-	-	-	-	-	-	-	-
Bolívar	1ª	320.000	100	100	100	100	100	100	-	-	320.000
	2ª	85.150	77	100	100	100	100	100	-	-	85.150
Bragado	1ª	461.640	100	100	100	100	100	100	-	-	461.640
	2ª	89.370	95	100	100	100	100	100	-	-	89.370
	F	7.430	-	-	-	-	-	-	-	7.430	-
Gral. Madariaga	1ª	105.400	100	100	100	100	100	100	-	-	105.400
	2ª	18.700	91	100	100	100	100	100	1.700	-	17.000
Junín	1ª	508.000	100	100	100	100	100	100	-	-	508.000
	2ª	81.900	95	100	100	100	100	100	-	-	81.900
La Plata	1ª	72.285	100	100	100	100	100	100	-	-	72.285
	2ª	26.459	60	80	92	92	95	96	-	-	25.401
	F	3.500	-	-	-	-	-	-	-	3.490	-
Lincoln	1ª	762.000	96	98	98	98	99	99	30.480	-	723.400
	2ª	185.200	93	97	97	97	98	98	7.408	-	173.827
	F	15.500	-	-	-	-	-	-	-	15.500	-
Pehuajó	1ª	566.900	100	100	100	100	100	100	26.600	-	540.300
	2ª	172.200	100	100	100	100	100	100	-	-	172.200
	F	16.500	-	-	-	-	-	-	-	16.500	-
Pergamino	1ª	722.400	100	100	100	100	100	100	-	-	722.400
	2ª	144.200	95	100	100	100	100	100	-	-	144.200
	F	-	-	-	-	-	-	-	-	-	-
Pigüé	1ª	149.000	65	70	75	90	97	98	2.500	-	143.570
	2ª	17.300	45	55	55	90	97	98	200	-	16.758
Salliqueló	1ª	260.000	92	100	100	100	100	100	-	-	260.000
	2ª	42.000	40	82	90	90	95	95	-	-	40.089
	F	5.000	-	-	-	-	-	-	-	5.000	-
Tandil	1ª	518.500	95	90	94	98	99	99	12.000	-	500.979
	2ª	210.000	22	57	63	81	83	85	6.500	-	172.995
Tres Arroyos	1ª	500.000	35	48	48	55	76	77	-	-	385.000
	2ª	300.000	-	8	10	13	48	49	-	-	147.000
25 de Mayo	1ª	439.500	100	100	100	100	100	100	7.400	-	432.100
	2ª	59.000	96	96	96	100	100	100	2.650	-	56.350
BUENOS AIRES	15/16	6.865.034	85	84	73	91	95	95	97.438	47.920	6.397.314
	14/15	6.584.272	99	99	99	100	100	100	-	-	-
Laboulaye	1ª	675.000	100	100	100	100	100	100	20.000	-	655.000
	2ª	125.000	80	90	90	90	95	99	5.000	-	118.800
M. Juárez	1ª	974.800	100	100	100	100	100	100	149.700	-	825.100
	2ª	235.000	99	99	100	100	100	100	5.500	-	229.500
	F	100	-	-	-	-	-	-	-	100	-
Río Cuarto	1ª	1.200.573	95	98	98	99	100	100	21.000	-	1.179.573
	2ª	75.512	86	97	97	97	100	100	2.500	-	73.012
S. Francisco	1ª	1.069.000	98	100	100	100	100	100	87.900	-	981.100
	2ª	355.500	89	95	97	98	100	100	-	-	355.500
V. María	1ª	771.200	100	100	100	100	100	100	3.600	-	767.600
	2ª	174.400	93	97	98	98	98	98	900	-	170.204
CORDOBA	15/16	5.656.085	97	99	99	99	99	99	296.100	100	5.355.389
	14/15	5.413.330	100	100	100	100	100	100	-	-	-
Paraná	1ª	392.000	100	100	100	100	100	100	102.500	-	289.500
	2ª	117.000	100	100	100	100	100	100	25.000	-	92.000
R. del Tala	1ª	900.000	100	100	100	100	100	100	53.000	-	847.000
	2ª	120.000	100	100	100	100	100	100	3.500	-	116.500
	F	-	-	-	-	-	-	-	-	-	-
ENTRE RIOS	15/16	1.529.000	100	100	100	100	100	100	184.000	-	1.345.000
	14/15	1.564.990	100	100	100	100	100	100	-	-	-
General Pico	1ª	396.700	96	98	98	98	98	99	17.400	-	375.090
	2ª	34.200	55	80	91	94	95	98	2.100	-	31.397
Santa Rosa	1ª	90.000	77	84	84	86	86	92	-	-	82.962
	2ª	22.000	17	28	50	80	83	93	-	-	20.506
LA PAMPA	15/16	542.900	86	91	93	95	95	97	19.500	-	509.955
	14/15	484.900	95	100	100	100	100	100	-	-	-
Avellaneda	1ª	161.500	98	100	100	100	100	100	24.900	-	136.600
	2ª	54.300	90	94	99	99	100	100	9.700	-	44.600
C. de Gómez	1ª	730.000	96	100	100	100	100	100	160.000	-	570.000
	2ª	229.500	100	100	100	100	100	100	-	-	229.500
Casilda	1ª	609.500	99	100	100	100	100	100	34.600	-	574.900
	2ª	121.600	100	100	100	100	100	100	-	-	121.600
Rafaela	1ª	730.000	96	99	100	100	100	100	50.000	-	680.000
	2ª	145.000	84	95	100	100	100	100	20.000	-	125.000
V. Tuerto	1ª	552.245	100	100	100	100	100	100	37.085	-	515.160
	2ª	92.000	95	98	100	100	100	100	9.300	-	82.700
SANTA FE	15/16	3.425.645	97	99	99	99	100	100	345.585	-	3.080.060
	14/15	3.224.550	100	100	100	100	100	100	-	-	-
CATAMARCA		24.400	91	100	100	100	100	100	-	-	24.400
CORRIENTES		20.000	90	100	100	100	100	100	-	-	20.000
PCIA. R. S. PEÑA		193.940	100	100	100	100	100	100	10.703	-	183.237
CHARATA (Chaco)		358.000	93	99	100	100	100	100	9.000	-	349.000
FORMOSA		15.035	100	100	100	100	100	100	-	-	15.035
JUJUY		6.840	99	99	99	99	99	99	-	-	6.745
MISIONES		1.550	100	100	100	100	100	100	35	-	1.515
SALTA		441.140	89	99	100	100	100	100	-	-	441.140
SAN LUIS	1º	395.500	95	99	100	100	100	100	8.800	-	386.700
	2º	1.150	100	100	100	100	100	100	-	-	1.150
S. ESTERO		173.748	100	100	100	100	100	100	-	-	173.748
QUIMILI (S. del Est.)		730.000	100	100	100	100	100	100	40.000	-	690.000
TUCUMAN		219.900	93	100	100	100	100	100	370	-	219.530
TOTAL PAIS	15/16	20.599.867	93	94	90	97	98	98	1.011.531	48.020	19.199.918
	14/15	19.792.100	99	99	99	100	100	100	-	-	-

(*) Cifras provisionarias
Las áreas están expresadas en hectáreas
ESTIMACIONES AGRICOLAS
Min. De Agroindustria



AVANCE DE LA COSECHA DE SORGO

CAMPAÑA: 2015/2016(*)

DELEGACION		AREA SEMBRADA Has	09/06 %	16/06 %	23/06 %	30/06 %	07/07 %	14/07 %	AREA NO COSECHABLE Has	AREA COSECHADA Has
Bahía Blanca		3.950	-	-	-	-	-	-	3.950	-
Bolívar		8.000	-	100	100	100	100	100	-	8.000
Bragado		3.230	100	100	100	100	100	100	671	2.560
General Madariaga		-	-	-	-	-	-	-	-	-
Junín		11.100	100	100	100	100	100	100	2.700	8.400
La Plata		6.500	60	80	90	90	95	96	3.500	2.880
Lincoln		12.670	74	84	87	96	98	98	8.050	4.520
Pehuajó		1.450	100	100	100	100	100	100	850	600
Pergamino		8.850	97	100	100	100	100	100	-	8.850
Pigüé		29.000	45	50	50	50	50	50	15.700	6.650
Salliqueló		40.000	-	19	34	34	52	58	-	23.000
Tandil		10.000	-	-	-	-	5	20	3.350	1.320
Tres Arroyos		-	-	-	-	-	-	-	-	-
25 de Mayo		4.800	100	100	100	100	100	100	-	4.800
BUENOS AIRES	15/16	139.550	36	53	60	60	68	71	38.771	71.580
	14/15	141.570	81	85	87	89	90	91	-	-
Laboulaye		27.000	5	15	15	15	30	50	16.000	5.520
Marcos Juárez		15.000	12	12	22	22	46	48	4.000	5.270
Río Cuarto		52.390	4	9	17	17	32	48	-	25.050
San Francisco		38.000	100	100	100	100	100	100	8.000	30.000
Villa María		56.000	5	22	32	48	48	56	-	31.590
CORDOBA	15/16	188.390	23	31	38	44	51	61	28.000	97.430
	14/15	183.906	74	80	81	83	86	93	-	-
Paraná		57.000	100	100	100	100	100	100	7.700	49.300
Rosario del Tala		41.500	91	98	100	100	100	100	5.800	35.700
ENTRE RIOS	15/16	98.500	96	99	100	100	100	100	13.500	85.000
	14/15	93.050	100	100	100	100	100	100	-	-
General Pico		5.400	57	70	80	80	80	80	300	4.080
Santa Rosa		25.000	15	17	17	17	21	28	5.000	5.520
LA PAMPA	15/16	30.400	23	28	30	30	33	38	5.300	9.600
	14/15	39.900	85	89	95	96	99	100	-	-
Avellaneda		58.200	68	73	84	86	84	97	19.000	38.100
Cañada de Gómez		9.000	100	100	100	100	100	100	-	9.000
Casilda		4.300	100	100	100	100	100	100	-	4.300
Rafaela		68.000	92	97	100	100	100	100	26.000	42.000
Venado Tuerto		10.700	100	100	100	100	100	100	-	10.700
SANTA FE	15/16	150.200	85	89	94	95	94	99	45.000	104.100
	14/15	145.300	87	92	95	96	97	98	-	-
CATAMARCA		400	100	100	100	100	100	100	200	200
CORRIENTES		4.500	25	40	60	60	80	85	1.000	2.980
Pci. R. S. PEÑA (Chaco)		22.850	46	60	78	78	94	100	6.850	16.000
CHARATA (Chaco)		41.000	27	30	33	33	33	36	1.500	14.270
FORMOSA		9.500	30	60	70	70	80	85	6.500	2.550
JUJUY		-	-	-	-	-	-	-	-	-
MISIONES		-	-	-	-	-	-	-	-	-
SALTA		-	-	-	-	-	-	-	-	-
SAN LUIS		26.300	71	87	87	87	90	95	17.300	8.550
SANTIAGO DEL ESTERO		53.000	100	100	100	100	100	100	1.800	51.200
QUIMILI (Sgo. Del Estero)		105.000	12	16	20	25	25	25	25.000	20.000
TUCUMAN		5.600	96	100	100	100	100	100	2.850	2.750
TOTAL PAIS	15/16	875.190	50	57	62	64	67	71	193.571	486.210
	14/15	840.938	67	70	73	76	79	87	-	-

(*) Cifras Provisorias

Las AREAS están expresadas en hectáreas.

ESTIMACIONES AGRICOLAS

MIN. de AGROINDUSTRIA



AVANCE DE LA SIEMBRA DE CEBADA

CAMPAÑA: 2016/2017 (*)

DELEGACION		AREA A SEMBRAR Ha	09/06 %	16/06 %	23/06 %	30/06 %	07/07 %	14/07 %	AREA SEMBRADA Has
Bahía Blanca		42.779	34	65	79	93	97	100	42.779
Bolívar		40.100	44	66	100	100	100	100	40.100
Bragado		29.700	15	25	40	40	60	90	26.691
General Madariaga		7.100	-	-	36	36	51	78	5.545
Junín		15.700	-	10	10	10	50	65	10.205
La Plata		13.390	11	24	29	29	45	50	6.695
Lincoln		35.650	8	29	47	57	67	87	30.894
Pehuajó		68.500	60	94	100	100	100	100	68.500
Pergamino		6.400	66	100	100	100	100	100	6.400
Pigüé		120.000	-	-	-	-	31	60	72.000
Salliqueló		41.000	-	20	40	63	77	91	37.154
Tandil		210.000	-	4	4	30	37	59	122.976
T.Arroyos		373.900	-	-	-	-	17	17	63.563
25 de Mayo		29.000	58	95	95	96	100	100	29.000
BUENOS AIRES	16/17	1.033.219	10	19	23	30	44	54	562.503
	15/16	1.272.466	32	44	66	77	84	95	-
Laboulaye		4.000	84	88	88	88	92	94	3.748
M. Juárez		13.800	36	46	75	76	93	96	13.283
Río Cuarto		-	-	-	-	-	-	-	-
S. Francisco		16.500	100	100	100	100	100	100	16.500
Villa María		400	100	100	100	100	100	100	400
CORDOBA	16/17	34.700	73	77	89	89	96	98	33.931
	15/16	56.590	55	59	83	86	92	100	-
Paraná		4.000	100	100	100	100	100	100	4.000
R. del Tala		-	-	-	-	-	-	-	-
ENTRE RIOS	16/17	4.000	100	100	100	100	100	100	4.000
	15/16	4.800	100	100	100	100	100	100	-
General Pico		29.300	8	28	49	51	68	79	23.250
Santa Rosa		8.500	-	-	-	100	100	100	8.500
LA PAMPA	16/17	37.800	6	22	38	62	75	84	31.750
	15/16	103.980	-	-	27	52	80	87	-
Avellaneda		-	-	-	-	-	-	-	-
C. de Gómez		7.000	-	-	-	-	-	-	-
Casilda		10.000	-	49	66	72	100	100	10.000
Rafaela		-	-	-	-	-	-	-	-
V. Tuerto		9.500	5	25	70	72	80	90	8.550
SANTA FE	16/17	26.500	2	27	50	53	66	70	18.550
	15/16	29.585	44	65	71	87	100	100	-
SAN LUIS	16/17	-	-	-	-	-	-	-	-
	15/16	-	-	-	-	-	-	-	-
TOTAL PAIS	16/17	1.136.219	12	21	26	34	47	57	650.733
	15/16	1.467.421	31	43	64	76	85	95	-

(*) Cifras Provisorias

Las AREAS están expresadas en hectáreas.

ESTIMACIONES AGRICOLAS

Ministerio de AGROINDUSTRIA



AVANCE DE LA SIEMBRA DE TRIGO									
CAMPAÑA: 2016/2017(*)									
DELEGACION		AREA A SEMBRAR Has	16/06 %	23/06 %	30/06 %	07/07 %	14/07 %	21/07 %	AREA SEMBRADA Has
Bahía Blanca	T. Pan	113.570	13	37	46	66	77	88	100.450
	T. Fideos	1.065	-	-	-	-	-	47	500
Bolívar	T. Pan	78.500	26	36	56	76	100	100	78.500
	T. Fideos	3.000	30	100	100	100	100	100	3.000
Bragado		76.300	15	25	40	40	50	70	53.410
General Madariaga		28.700	-	-	14	14	23	55	15.650
Junín		102.800	18	25	30	30	41	58	59.620
La Plata		10.840	8	18	23	23	36	42	4.550
Lincoln		132.800	8	29	49	58	68	85	113.080
Pehuajó	T. Pan	101.450	17	42	59	61	61	81	82.080
	T. Fideos	-	-	-	-	-	-	-	-
Pergamino		120.150	50	77	93	100	100	100	120.150
Pigüé	T. Pan	350.000	-	-	-	-	50	60	210.000
	T. Fideos	8.000	-	-	-	-	50	60	4.800
Salliqueló	T. Pan	187.000	-	8	21	43	60	78	145.500
	T. Fideos	1.700	-	-	36	78	100	100	1.700
Tandil	T. Pan	180.000	-	1	2	14	20	30	53.620
	T. Fideos	13.000	-	-	-	-	-	5	710
T.Arroyos	T. Pan	230.000	-	2	2	2	12	12	27.600
	T. Fideos	44.990	-	-	-	-	-	-	-
25 de Mayo		74.800	17	39	46	46	63	86	64.070
BUENOS AIRES	16/17	1.858.665	9	19	26	33	50	61	1.138.990
	15/16	1.510.750	25	37	46	60	67	81	-
Laboulaye		175.000	30	46	58	63	71	75	131.250
M. Juárez		360.600	55	73	94	94	95	97	351.370
Río Cuarto		172.375	16	51	76	76	100	100	172.380
S. Francisco		416.000	70	89	95	100	100	100	416.000
Villa María		276.850	88	94	97	97	97	97	267.820
CORDOBA	16/17	1.400.825	58	76	88	90	94	96	1.338.820
	15/16	1.061.240	73	80	91	94	97	98	-
Paraná		146.000	26	41	84	84	89	96	139.610
R. del Tala		167.000	32	49	59	59	60	73	122.140
ENTRE RIOS	16/17	313.000	29	46	71	71	74	84	261.750
	15/16	234.050	17	17	38	53	80	90	-
General Pico		161.700	8	30	53	58	73	83	134.970
Santa Rosa		200.000	21	55	56	66	69	75	150.160
LA PAMPA	16/17	361.700	15	44	55	62	71	79	285.130
	15/16	272.820	3	6	28	57	78	82	-
Avellaneda		91.000	78	90	95	95	100	100	91.000
C. de Gómez		233.800	22	71	92	92	92	100	233.800
Casilda		99.300	57	82	87	91	97	99	98.700
Rafaela		220.000	22	48	57	60	70	85	186.760
V. Tuerto		125.000	22	40	75	75	80	95	118.750
SANTA FE	16/17	769.100	33	63	79	80	85	95	729.010
	15/16	647.130	47	63	71	87	97	100	-
CATAMARCA		15.400	81	90	90	100	100	100	15.400
CORRIENTES		-	-	-	-	-	-	-	-
Pcia. R. S. Peña (CHACO)		30.850	54	59	100	100	100	100	30.850
Charata (CHACO)		85.000	13	28	47	50	85	100	85.000
FORMOSA		-	-	-	-	-	-	-	-
JUJUY		3.435	100	100	100	100	100	100	3.440
MISIONES		-	-	-	-	-	-	-	-
SALTA		92.440	100	100	100	100	100	100	92.440
SAN LUIS	T. Pan	6.000	83	88	91	91	95	98	5.880
	T. Fideos	500	100	100	100	100	100	100	500
S. ESTERO		86.500	100	100	100	100	100	100	86.500
Quimilí (S. ESTERO)		120.000	-	-	-	18	31	65	78.000
TUCUMAN	T. Pan	102.450	85	98	98	98	100	100	102.450
	T. Fideos	4.750	96	100	100	100	100	100	4.750
TOTAL PAIS	16/17	5.250.615	32	48	60	64	73	81	4.258.910
	15/16	4.371.127	42	52	62	73	82	90	-

(*) Cifras Provisorias

Las AREAS están expresadas en hectáreas.

ESTIMACIONES AGRICOLAS

Ministerio de AGROINDUSTRIA



HUMEDAD Y ESTADO DE LOS CULTIVOS

Desde el 15/07/16 hasta el 21/07/16

PROVINCIA	DELEGACION	TRIGO (pan)									
		Estadio Fenológico (*)					Estado General				Humedad
		E	C	F	L	M	MB	B	R	M	
BUENOS AIRES	BAHIA BLANCA	69	31	-	-	-	-	100	-	-	A
	BOLIVAR	50	50	-	-	-	-	100	-	-	A
	BRAGADO	60	-	-	-	-	-	100	-	-	A
	GENERAL MADARIAGA	88	12	-	-	-	-	100	-	-	A
	JUNIN	-	-	-	-	-	-	-	-	-	A
	LA PLATA	50	50	-	-	-	-	92	-	-	A
	LINCOLN	32	68	-	-	-	-	100	-	-	A
	PEHUAJO	26	74	-	-	-	50	50	-	-	A
	PERGAMINO	-	100	-	-	-	-	100	-	-	A
	PIGÜE	-	-	-	-	-	10	84	6	-	A
	SALLIQUELO	15	59	-	-	-	-	12	-	-	A
	TANDIL	100	-	-	-	-	-	-	-	-	A/E
	TRES ARROYOS	-	-	-	-	-	-	-	-	-	E/A
25 DE MAYO	47	53	-	-	-	-	100	-	-	A	
CORDOBA	LABOULAYE	28	72	-	-	-	-	100	-	-	E/A
	MARCOS JUAREZ	5	95	-	-	-	3	92	5	-	E/A
	RIO CUARTO	10	90	-	-	-	-	100	-	-	A
	SAN FRANCISCO	33	67	-	-	-	84	16	-	-	A
	VILLA MARIA	5	95	-	-	-	-	100	-	-	A
ENTRE RIOS	PARANA	22	74	-	-	-	-	96	-	-	A
	ROSARIO DEL TALA	12	88	-	-	-	-	-	-	-	E/A
LA PAMPA	GENERAL PICO	60	40	-	-	-	-	100	-	-	A/E
	SANTA ROSA	13	3	-	-	-	-	-	-	-	A
SANTA FE	AVELLANEDA	34	66	-	-	-	-	100	-	-	A
	CASILDA	10	90	-	-	-	-	100	-	-	A
	CANADA de GOMEZ	34	66	-	-	-	42	36	22	-	E/A
	RAFAELA	36	64	-	-	-	-	100	-	-	A/E
	VENADO TUERTO	65	25	-	-	-	-	100	-	-	A
CATAMARCA	CATAMARCA	-	100	-	-	-	-	100	-	-	R/PS
CORRIENTES	CORRIENTES	-	-	-	-	-	-	-	-	-	-
CHACO	CHARATA	-	100	-	-	-	25	39	28	-	R
	Pcia. ROQUE SAENZ PENA	-	100	-	-	-	100	-	-	-	A/R
FORMOSA	FORMOSA	-	-	-	-	-	-	-	-	-	-
JUJUY	JUJUY	-	100	-	-	-	-	100	-	-	A
MISIONES	POSADAS	-	-	-	-	-	-	-	-	-	-
SALTA	SALTA	-	100	-	-	-	-	100	-	-	A
SAN LUIS	SAN LUIS	-	100	-	-	-	-	100	-	-	A
SANTIAGO DEL ESTERO	SANTIAGO DEL ESTERO	-	100	-	-	-	-	100	-	-	A/R
	QUIMILI	100	-	-	-	-	-	100	-	-	R/PS
TUCUMAN	TUCUMAN	-	100	-	-	-	-	100	-	-	R

Las cifras expresan porcentaje de la superficie del área sembrada.

Estado general: MB: Muy Bueno, B: Bueno, R: Regular, M: Malo.

Humedad: A: Adecuada, R: Regular, E: Exceso, I: Inundación, PS: Principio de Sequía, S: Sequía.

Estadio Fenológico: E: Emergencia; C: Crecimiento; F: Floración; L: Llenado; M: Madurez

(*) La sumatoria puede ser inferior a 100, correspondiendo la diferencia a siembras aún sin emerger.